



www.prizma.rs

Naziv ustanove

Adresa

Telefon

Sajt

e-mail

HOLTER MONITORING KRVNOG PRITISKA

-IZVEŠTAJ-

PABPM

NOSIVI APARAT ZA AMBULANTNO

MERENJE KRVNOG PRITISKA

HOLTER KRVNOG PRITISKA



www.prizma.rs



www.prizma.rs

ID
Ime i prezime | Petar Petrovic
E-mail | prizma.prizma@prizma.rs
Telefon | 065330xxx

Godina rođenja | 1955
Pol | Musko
Visina | 180
Težina | 84.0

PABPM

Nosivi aparat za ambulantno merenje krvnog pritiska

Početak merenja:
16.04.2017 00:00

Završetak merenja:
16.04.2017 16:46

Trajanje merenja:
16h 46min

Trenutna terapija

Predlog terapije

Doktor:

Datum: 06.05.2017.

Rezultati merenja krvnog pritiska (KP)

Ukupne prosečne vrednosti KP	141 / 66				
Dnevne prosečne vrednosti KP	142 / 67		Prag sistolnog KP	140	
Noćne prosečne vrednosti KP	137 / 63		Prag dijastolnog KP	90	
Maksim. sistolni KP	193	16.04.2017 08:15	Minim. sistolni KP	110	16.04.2017 00:30
Maksim. dijastolni KP	105	16.04.2017 06:00	Minim. dijastolni KP	47	16.04.2017 02:00

Grafički prikaz rezultata merenja krvnog pritiska i pulsa

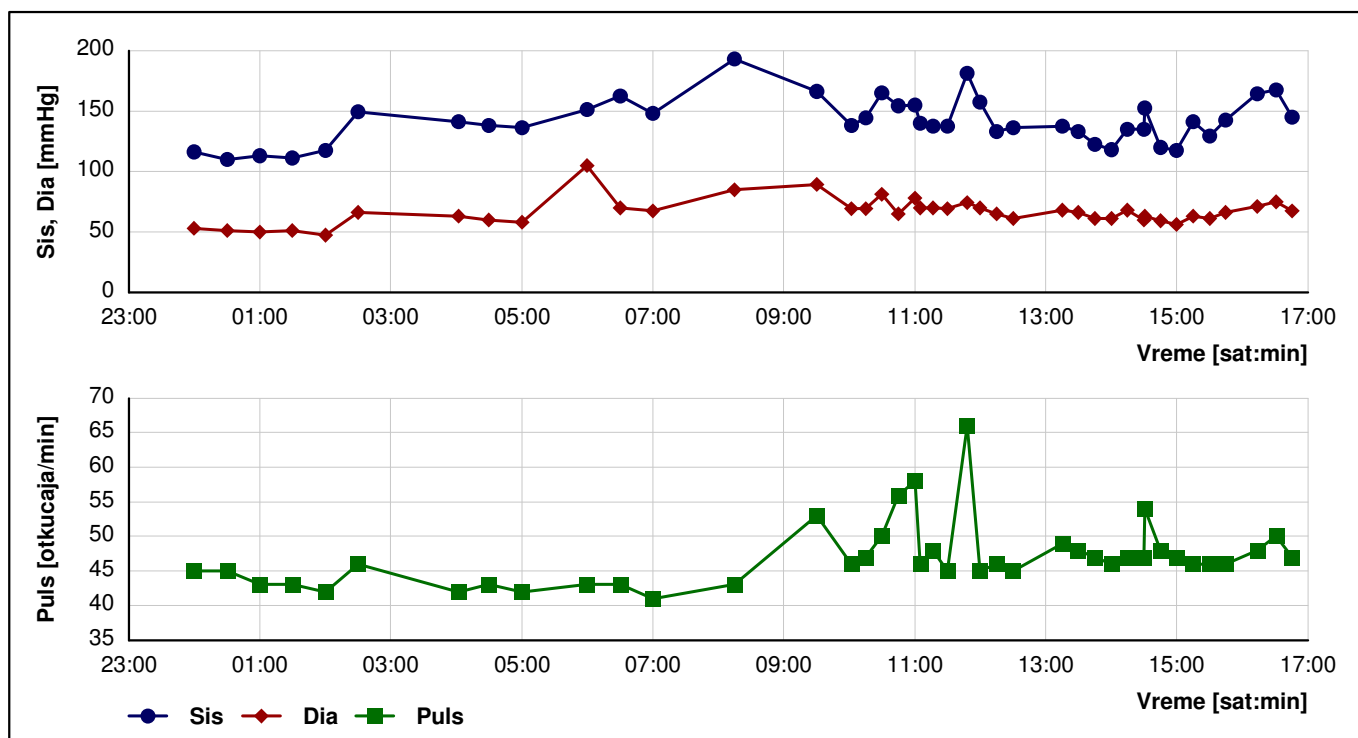

Statistika merenja krvnog pritiska

Izmerene vrednosti za sva merenja krvnog pritiska								
	Maks.	Vreme	Minim.	Vreme	Pros.vr.	SD	SE	CV
Sistolni KP [mmHg]	193	08:15	110	00:30	141	19	2.9	13
Dijastolni KP [mmHg]	105	06:00	47	02:00	66	11	1.7	16
Puls [otkucaja/min]	66	11:48	41	07:00	47	4.7	0.74	10
Sap [mmHg]	121	08:15	70	00:30	91	12	1.9	14
PP [mmHg]	108	08:15	46	06:00	74	13	2	17
Sistolni KP > 140 mmHg	46%	Dijastolni KP > 90 mmHg		2%	Broj merenja: 41			

Izmerene vrednosti za dnevni tip merenja krvnog pritiska								
	Maks.	Vreme	Minim.	Vreme	Pros.vr.	SD	SE	CV
Sistolni KP [mmHg]	181	11:48	117	15:00	142	16	3	11
Dijastolni KP [mmHg]	89	09:30	56	15:00	67	7	1.3	10
Puls [otkucaja/min]	66	11:48	45	11:30	48	4.6	0.87	9.5
Sap [mmHg]	114	09:30	76	15:00	92	9.3	1.8	10
PP [mmHg]	107	11:48	57	14:00	75	11	2.2	15
Sistolni KP > 140 mmHg	46%	Dijastolni KP > 90 mmHg		0%	Broj merenja: 28			

Izmerene vrednosti za noćni tip merenja krvnog pritiska								
	Maks.	Vreme	Minim.	Vreme	Pros.vr.	SD	SE	CV
Sistolni KP [mmHg]	193	08:15	110	00:30	137	23	6.5	17
Dijastolni KP [mmHg]	105	06:00	47	02:00	63	16	4.3	25
Puls [otkucaja/min]	46	02:30	41	07:00	43	1.3	0.37	3.1
Sap [mmHg]	121	08:15	70	00:30	87	17	4.7	19
PP [mmHg]	108	08:15	46	06:00	73	15	4.3	21
Sistolni KP > 119 mmHg	61%	Dijastolni KP > 76 mmHg		15%	Broj merenja: 13			

Klasifikacija krvnog pritiska po ESH/ESC

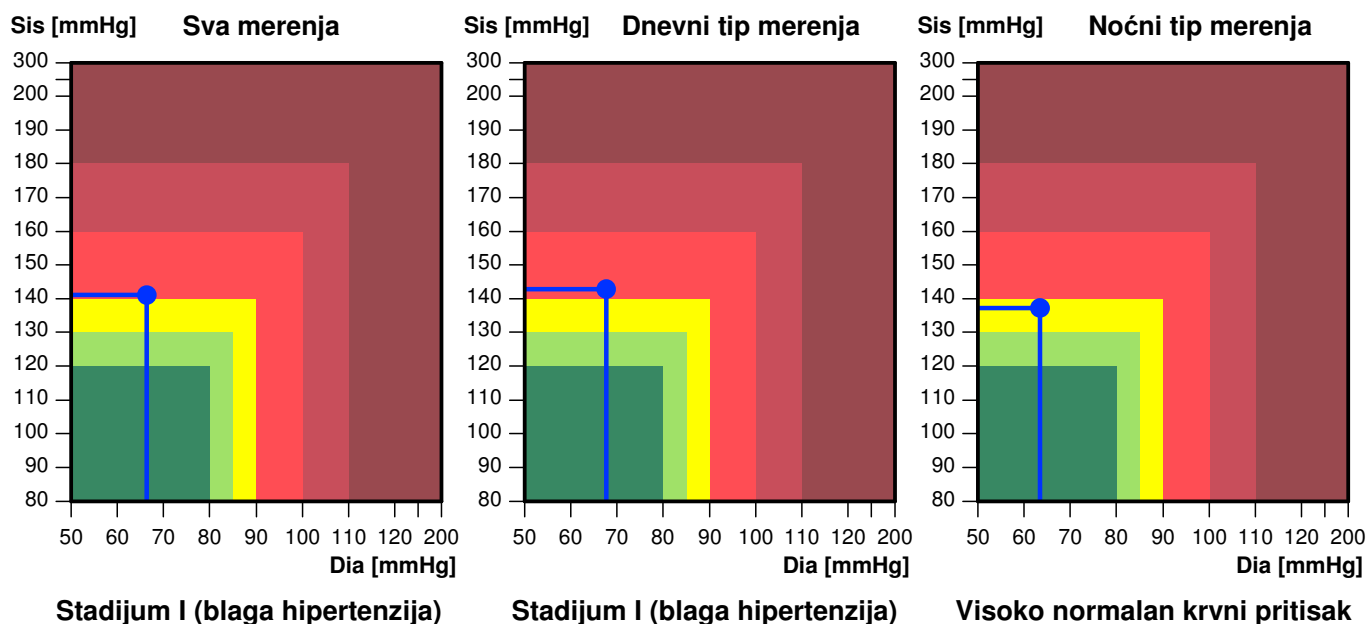

Sap - Srednji arterijski pritisak PP - Pulsni pritisak KP - Krvni pritisak Dia - Dijastolni KP Sis - Sistolni KP

Klasifikacija rezultata merenja sistolnog krvnog pritiska

Opseg krvnog pritiska [mmHg]	<90	90-119	120-139	140-159	>159
Broj merenja	0	7	14	13	7
Procenat broja merenja	0%	17%	34%	31%	17%

Klasifikacija rezultata merenja dijastolnog krvnog pritiska

Opseg krvnog pritiska [mmHg]	<60	60-79	80-89	90-99	>99
Broj merenja	8	29	3	0	1
Procenat broja merenja	19%	70%	7%	0%	2%

Klasifikacija rezultata merenja pulsa

Opseg pulsa [otkucaja/min]	<50	50-69	70-110	111-130	>130
Broj merenja	34	7	0	0	0
Procenat broja merenja	82%	17%	0%	0%	0%

Trend promene krvnog pritiska i pulsa u vremenu

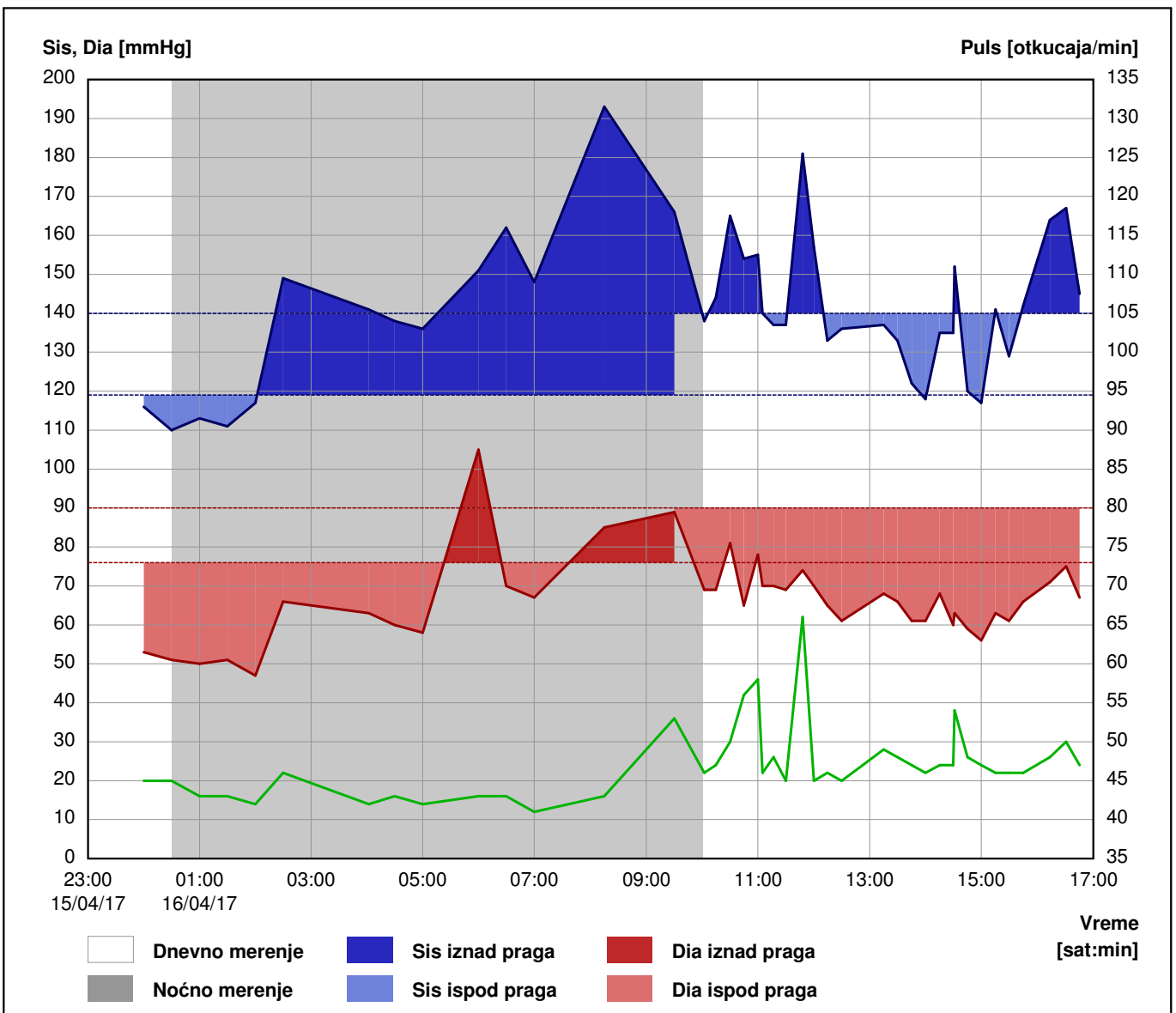

Histogram (sva merenja)

Sistolni krvni pritisak

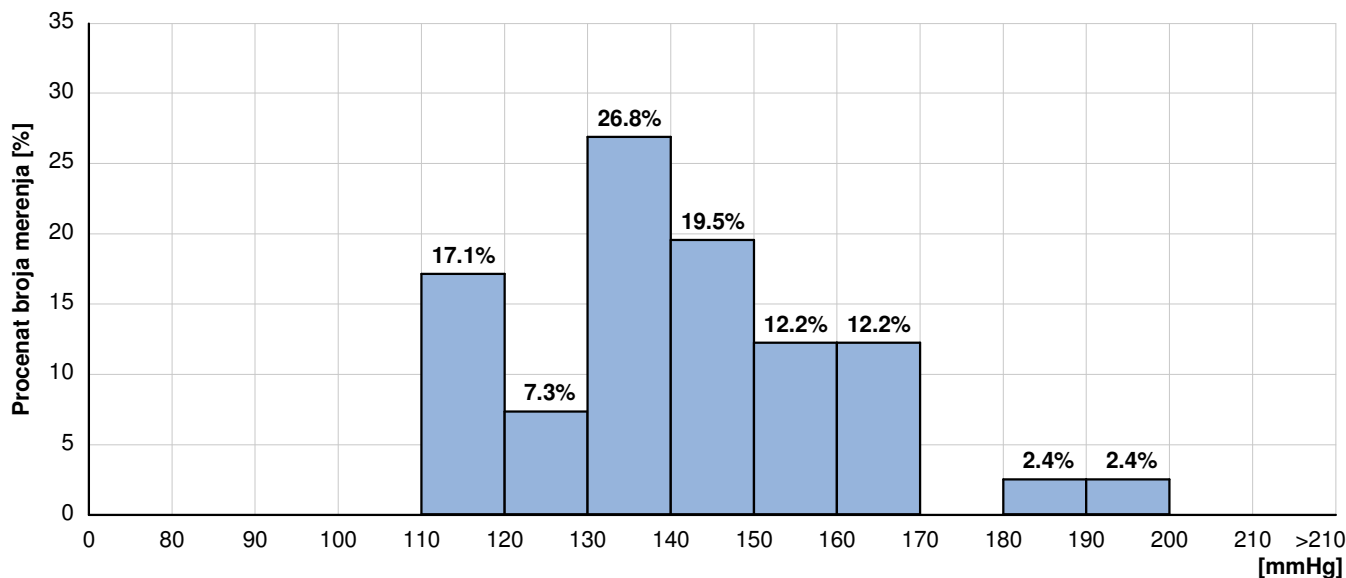

Dijastolni krvni pritisak

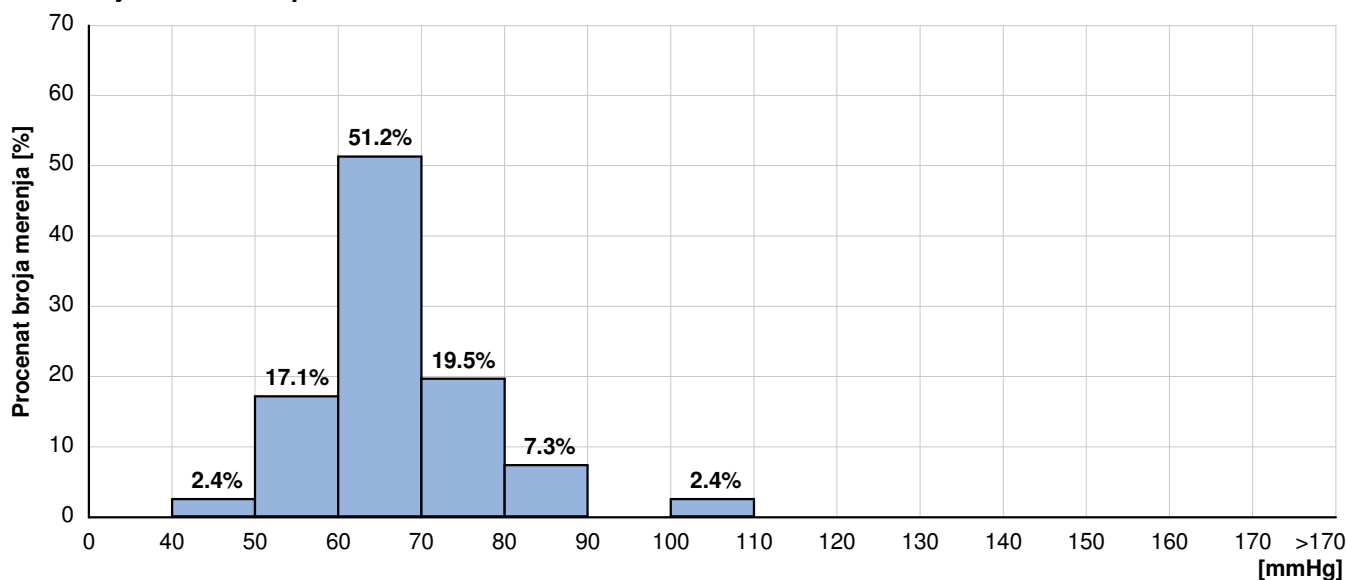

Puls

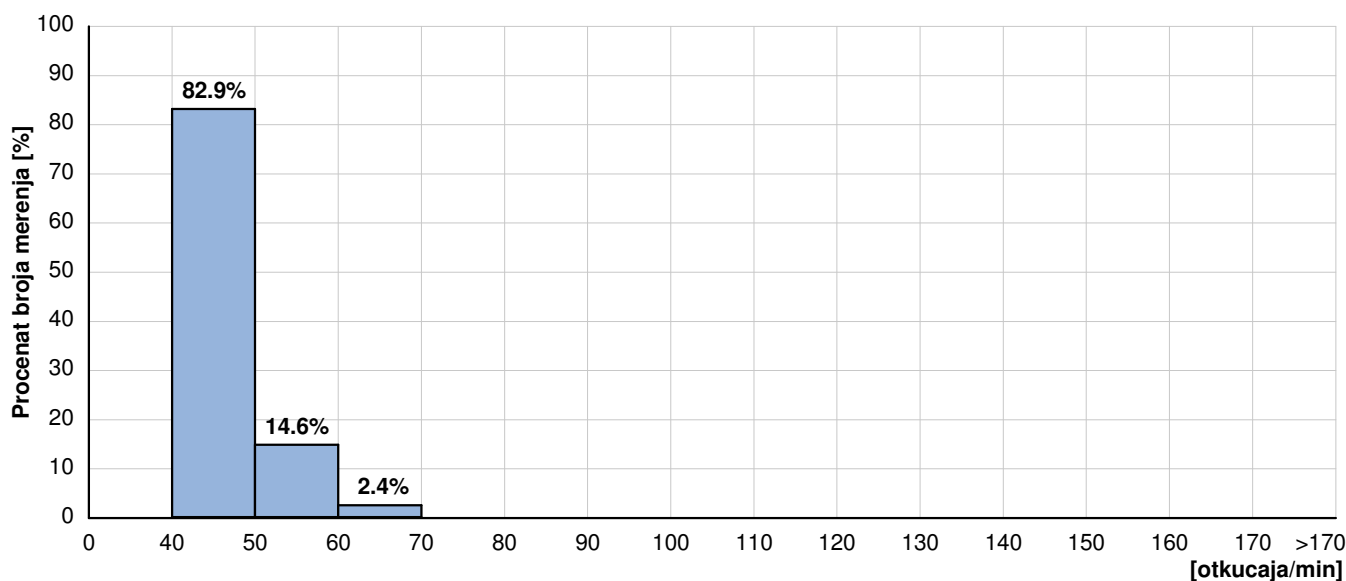

Sistolni krvni pritisak [mmHg]

Maksimum (vreme)	193 (08:15)
Minimum (vreme)	110 (00:30)
Prosečna vrednost	141.1

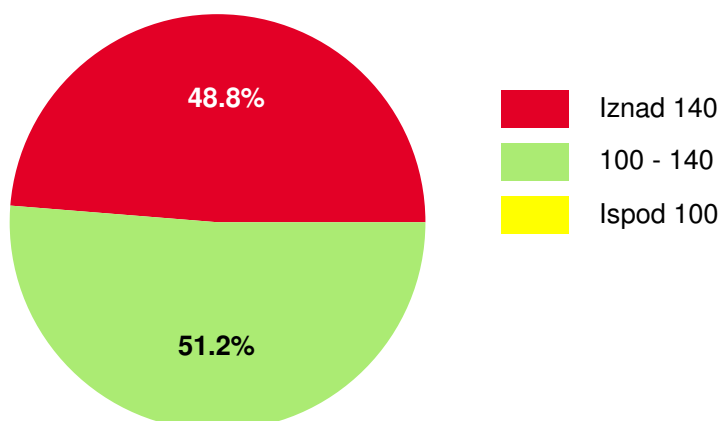

Dijastolni krvni pritisak [mmHg]

Maksimum (vreme)	105 (06:00)
Minimum (vreme)	47 (02:00)
Prosečna vrednost	66.4

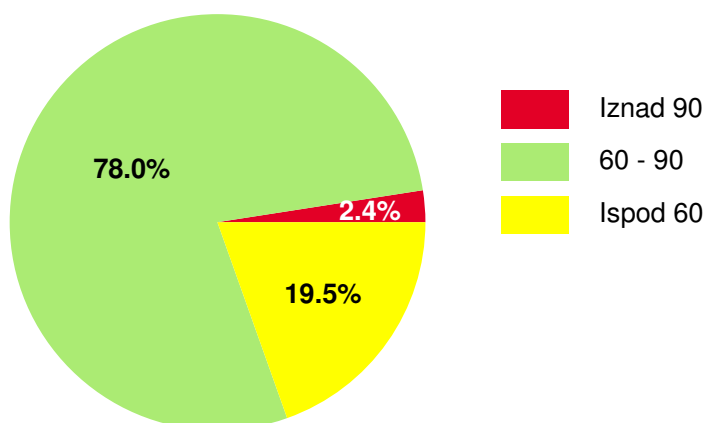

Puls [otkucaja/min]

Maksimum (vreme)	66 (11:48)
Minimum (vreme)	41 (07:00)
Prosečna vrednost	47.0

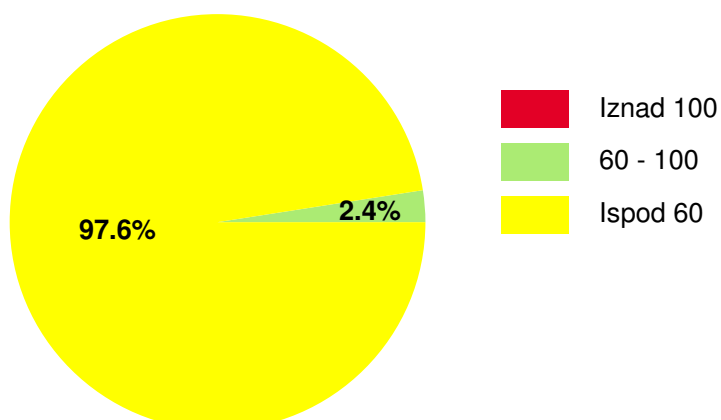

Rezultati merenja

Br.	Datum	Vreme	Sis	Dia	Puls	PP	Sap	Položaj	Komentar
1	16/04/2017	00:00	116	53	45	63	74	Ležanje	
2	16/04/2017	00:30	110	51	45	59	70	Ležanje	
3	16/04/2017	01:00	113	50	43	63	71	Stajanje/sed.	
4	16/04/2017	01:30	111	51	43	60	71	Stajanje/sed.	
5	16/04/2017	02:00	117	47	42	70	70	Stajanje/sed.	
6	16/04/2017	02:30	149	66	46	83	93	Ležanje	
7	16/04/2017	04:02	141	63	42	78	89	Ležanje	
8	16/04/2017	04:30	138	60	43	78	86	Ležanje	
9	16/04/2017	05:00	136	58	42	78	84	Ležanje	
10	16/04/2017	06:00	151	105	43	46	120	Stajanje/sed.	
11	16/04/2017	06:30	162	70	43	92	100	Ležanje	
12	16/04/2017	07:00	148	67	41	81	94	Stajanje/sed.	
13	16/04/2017	08:15	193	85	43	108	121	Stajanje/sed.	
14	16/04/2017	09:30	166	89	53	77	114	Lagano kretanje	
15	16/04/2017	10:02	138	69	46	69	92	Stajanje/sed.	
16	16/04/2017	10:15	144	69	47	75	94	Lagano kretanje	
17	16/04/2017	10:30	165	81	50	84	109	Stajanje/sed.	
18	16/04/2017	10:45	154	65	56	89	94	Lagano kretanje	
19	16/04/2017	11:00	155	78	58	77	103	Lagano kretanje	
20	16/04/2017	11:05	140	70	46	70	93	Stajanje/sed.	
21	16/04/2017	11:17	137	70	48	67	92	Stajanje/sed.	
22	16/04/2017	11:30	137	69	45	68	91	Stajanje/sed.	
23	16/04/2017	11:48	181	74	66	107	109	Lagano kretanje	
24	16/04/2017	12:00	157	70	45	87	99	Stajanje/sed.	
25	16/04/2017	12:15	133	65	46	68	87	Stajanje/sed.	
26	16/04/2017	12:30	136	61	45	75	86	Stajanje/sed.	
27	16/04/2017	13:15	137	68	49	69	91	Stajanje/sed.	
28	16/04/2017	13:30	133	66	48	67	88	Ležanje	
29	16/04/2017	13:45	122	61	47	61	81	Ležanje	
30	16/04/2017	14:00	118	61	46	57	80	Ležanje	
31	16/04/2017	14:15	135	68	47	67	90	Stajanje/sed.	
32	16/04/2017	14:30	135	60	47	75	85	Stajanje/sed.	
33	16/04/2017	14:31	152	63	54	89	92	Lagano kretanje	
34	16/04/2017	14:45	120	59	48	61	79	Stajanje/sed.	
35	16/04/2017	15:00	117	56	47	61	76	Stajanje/sed.	
36	16/04/2017	15:15	141	63	46	78	89	Stajanje/sed.	

 Noćni tip merenja

 Vrednosti krvnog pritiska iznad praga

Rezultati merenja

Br.	Datum	Vreme	Sis	Dia	Puls	PP	Sap	Položaj	Komentar
37	16/04/2017	15:30	129	61	46	68	83	Stajanje/sed.	
38	16/04/2017	15:45	142	66	46	76	91	Stajanje/sed.	
39	16/04/2017	16:14	164	71	48	93	102	Stajanje/sed.	
40	16/04/2017	16:31	167	75	50	92	105	Ležanje	
41	16/04/2017	16:46	145	67	47	78	93	Ležanje	

 Noćni tip merenja

 Vrednosti krvnog pritiska iznad praga

Napomena

Brinite o zdravlju